

PLANTA BAIXA - CX VENTOSA TRÍPLICE
ESCALA 1:50

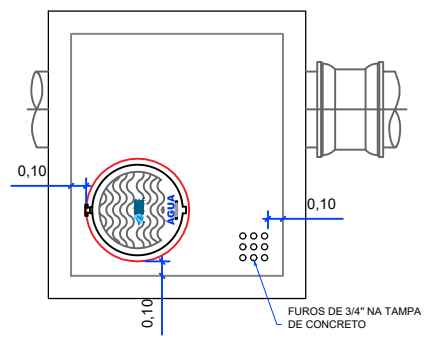

VISTA SUPERIOR - TAMPAS
ESCALA 1:50

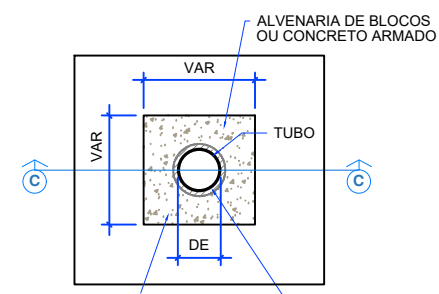

DETALHE DO TUBO COM A PAREDE - VISTA
ESCALA 1:50

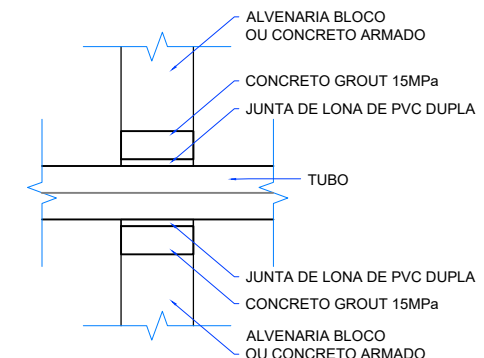

DETALHE DO TUBO COM A PAREDE - CORTE CC
ESCALA 1:50

DIMENSÕES MÍNIMAS - CX. VENTOSA SIMPLES					
Ø DA REDE	MEDIDAS EM METROS				
	A	B	C	D	E
300/350/ 400/500	1,60	1,40	1,88	0,25	1,09

LISTA DE MATERIAL - VENTOSA TRÍPLICE Ø100 EM REDE DE 500Ø					
ITEM	DESCRIÇÃO	MATERIAL	DIÂMETRO	QUANTIDADE	UNIDADE
01	TUBO CILÍNDRICO	FERRO FUNDIDO	500Ø	03	PÇ
CONEXÕES					
02	TÉ DE REDUÇÃO	FERRO FUNDIDO	500x100Ø	01	PÇ
VÁLVULAS E REGISTRO					
03	REGISTRO FLANGEADO PRISO C/ CUNHA DE BORRACHA CORPO CURTO	FERRO FUNDIDO	100Ø	01	PC
04	VENTOSA TRÍPLICE FUNÇÃO FLANGEADA PRISO	FERRO FUNDIDO	100Ø	01	PÇ
05	LULA DE CORRER 1/2 PDA	FERRO FUNDIDO	50ØØ	01	PC
ACESSÓRIOS					
06	TAMPÃO ARTICULADO P/ REGISTRO	FERRO FUNDIDO	600	01	PÇ

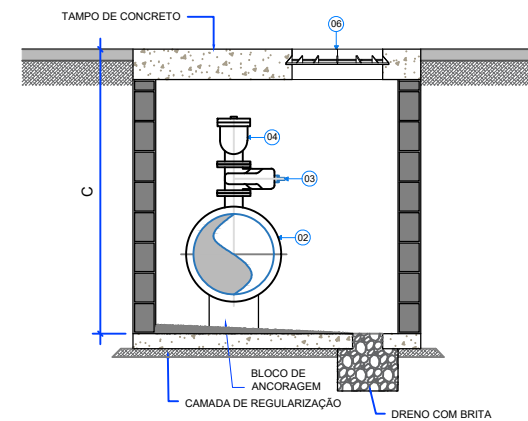

CORTE AA
ESCALA 1:50

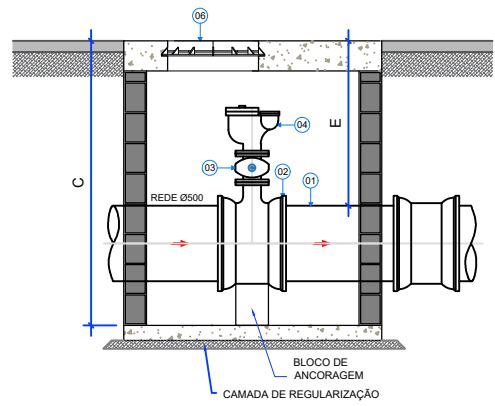

CORTE BB
ESCALA 1:50

- NOTAS:
- As dimensões estão expressas em centímetros, e os diâmetros em milímetros, salvo quando indicado de outra forma;
 - As paredes das caixas deverão ser executadas em alvenaria de tijolos, com espessura mínima de 15 cm, podendo sofrer ajustes quanto ao tipo de alvenaria, reforços, grauteamento ou espessura final, conforme a necessidade identificada em obra, em função das condições do solo, método executivo e cargas atuantes;
 - A definição do sistema construtivo das paredes será realizada durante a execução, de acordo com as condições locais e critérios técnicos adotados pela fiscalização e pela equipe responsável pela obra;
 - O fundo da caixa deverá possuir inclinação mínima de 1%, de forma a facilitar o esgotamento da caixa por meio de bombeamento;
 - Quando houver tampa em concreto, esta deverá possuir espessura mínima de 20 cm, ser executada de forma independente do restante da caixa, possibilitando sua remoção, e prever alças retráteis para içamento. Caso a tampa necessite ser dividida em duas ou mais partes, deverá ser garantida a vedação adequada entre os módulos;
 - Quando especificado tampão em ferro fundido, o mesmo deverá conter o logotipo da RIC fundido no próprio ferro, conforme desenho e detalhamento apresentado em projeto;
 - As cintas de concreto deverão ser dimensionadas conforme as características do local, condições de carregamento, tráfego existente e critérios técnicos definidos em obra.

Todos os projetos padrões deverão, quando necessário, ser ajustados e compatibilizados em tempo hábil para a execução da obra, considerando as especificidades e condicionantes técnicas de cada empreendimento. As adequações deverão observar as características do local de implantação, garantindo conformidade com as condições reais de campo e a correta aplicação das soluções projetuais, a fim de evitar incompatibilidades ou retrabalhos durante a execução.

RESPONSÁVEIS TÉCNICOS:

DESENHO: KELLEN DOS SANTOS VENUTO
DATA DE APROVAÇÃO: 27/02/2026 REVISÃO: 00



RIC AMBIENTAL -
ÁGUA E ESGOTO DE MARÍLIA - S/A
CNPJ: 07.007.310/0001-08
(14) 3434.0220
Avenida Santo Antônio, 1.817 - Marília - SP
ricambiental.com.br

PADRONIZAÇÃO	
C. ÁGUA	C1.1
C1. CAIXAS	

CAIXAS DE DESCARGA (01/01) VENTOSA TRÍPLICE Ø500